

Biotoptypen

Buchenwälder

- AA0 Buchenwald
- AA2 Buchenmischwald mit einheimischen Laubbaumarten
- AA4 Nadelbaum-Buchenmischwald

Sonstige Laubwälder

- AM0 Eschenwald

Beeinträchtigungen

- 2.10 Fischbesatz

Maßnahmenrelevante Arten

Tierarten

- Rm Rotmilan
- Sal Gebänderter Feuersalamander

Pflanzenarten

- Aqv Aquilegia vulgaris agg.
- Coa Colchicum autumnale
- Dam Dactylorhiza maculata agg.
- Ral Ranunculus lingua
- Faj Fallopia japonica

FFH-Lebensraumtypen

Lebensraumtypen

- 9130 Waldmeister-Buchenwald
- 91E0 Erlen-Eschen- und Weichholz-Auenwälder (Prioritärer Lebensraum)

gesetzl. geschützte Biotoptypen (§30 BNatSchG)

- flächenförmig
- linienförmig
- punktförmig

- Naturschutzgebiet
- Wildnisentwicklungsgebiet
- FFH Gebiet

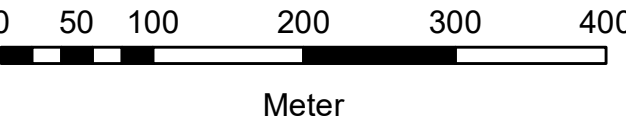

D		
C		
B	BT, FY, FP, Beeinträchtigungen ergänzt (29.10.2020)	M. Michalak
A	Entwurf – Bestandskarte (Export aus GSPD 2020a (07.08.2020)	M. Michalak
Index	Art der Änderung	bearbeitet

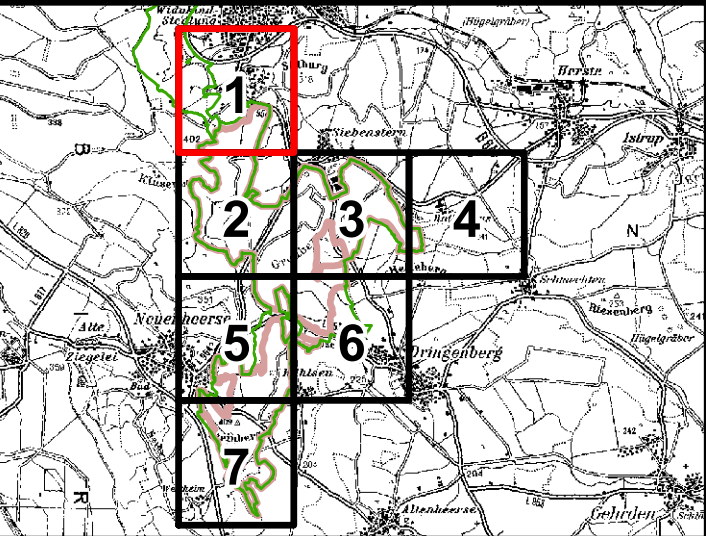

Maßnahmenkonzept

FFH-Gebiete Gradberg
DE-4320-302

Bestandskarte

Blatt 1 von 7

Bearbeitung:
FB IV, Team Waldnaturschutz, J. Koch
Kartographie:
FB IV, Team Waldnaturschutz, M. Michalak

Stand: 29.10.2020
Maßstab = 1:5.000

Landesbetrieb Wald und Holz
Nordrhein-Westfalen



Bezüglich der dargestellten Geodaten gelten die Nutzungs- und Lizenzgebühren der zugrunde liegenden Dienste.
© Wald und Holz NRW, © Lanuv NRW, © Geobasis NRW, © GeoBasis-DE/BKG (2020), © Geologischer Dienst NRW,
© NavLog GmbH, © Land NRW (2020) Datenlizenz Deutschland-Namensnennung - Version 2.0 (www.govdata.de/dl-de/by-2-0)

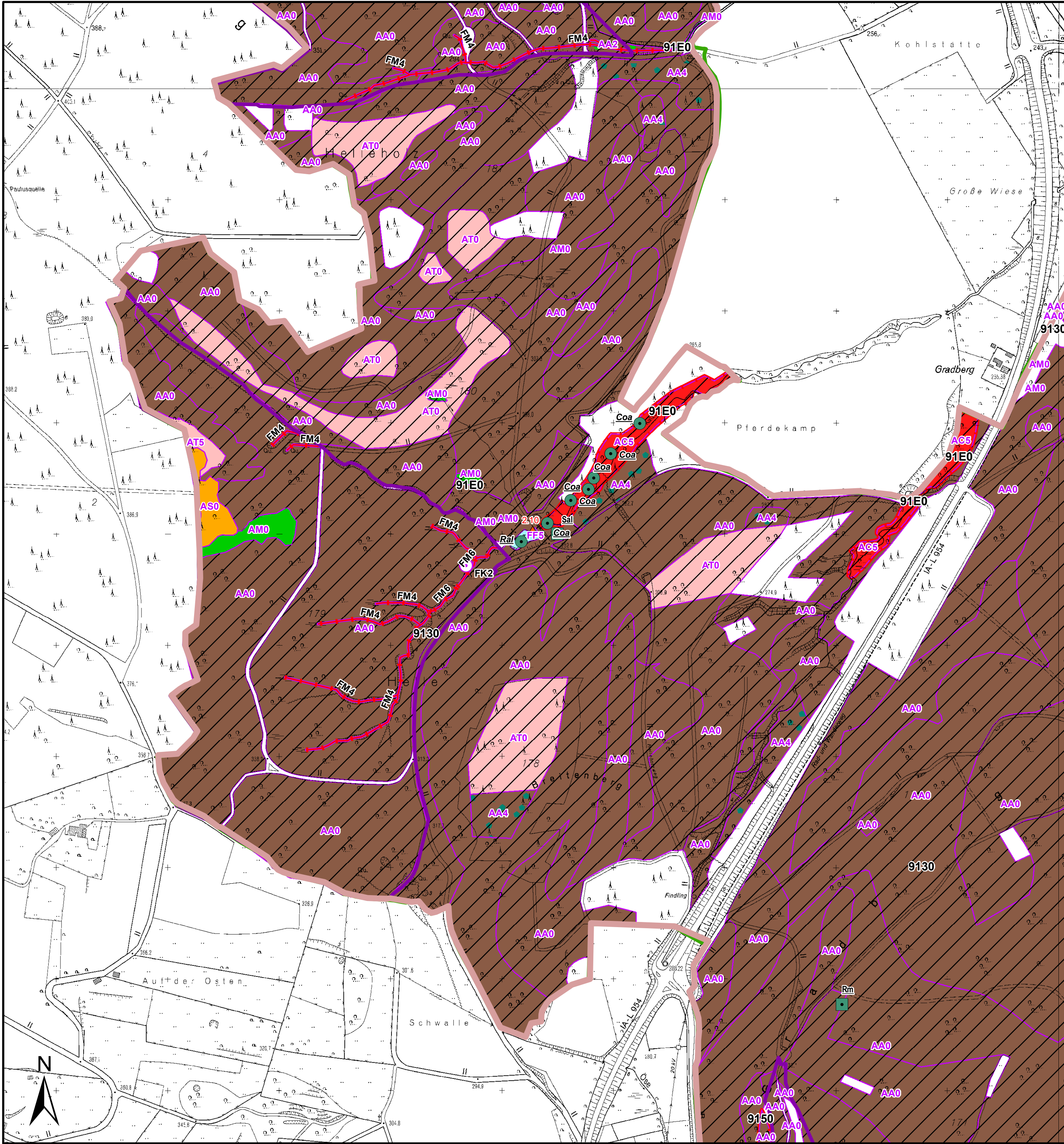

Biotoptypen

Buchenwälder

- AA0 Buchenwald
- AA2 Buchenmischwald mit einheimischen Laubbaumarten
- AA4 Nadelbaum-Buchenmischwald

Sonstige Laubwälder

- AM0 Eschenwald

Erlen-, Birken- und Weidenwälder

- AC5 Bachbegleitender Erlenwald

Lärchenwälder

- AS0 Lärchenwald

offene Waldbereiche

- AT0 Schlagflur
- AT5 Gehölzarme Waldfläche unbekannter Herkunft

Gewässer

- FF5 Naturschutzteich

Biotoptypen (linienförmig)

- FM4 Quellbach
- FM6 Mittelgebirgsbach

Biotoptypen (punktförmig)

- FK2 Sicker-, Sumpfquelle, Helokrene

Beeinträchtigungen

- 2.10 Fischbesatz

Maßnahmenrelevante Arten

Tierarten

- Rm Rotmilan
- Sal Gebänderter Feuersalamander

Pflanzenarten

- Aqv Aquilegia vulgaris agg.
- Coa Colchicum autumnale
- Dam Dactylorhiza maculata agg.
- Ral Ranunculus lingua
- Faj Fallopia japonica

FFH-Lebensraumtypen

Lebensraumtypen

- 9130 Waldmeister-Buchenwald
- 9150 Orchideen-Kalk-Buchenwald
- 91E0 Erlen-Eschen- und Weichholz-Auenwälder (Prioritaerer Lebensraum)

N-Lebensraumtypen

- NA00 Laubwälder außerhalb von Sonderstandorten
- NFM0 Fließgewässer
- NFK0 Quellbereiche

gesetzl. geschützte Biotoptypen (§30 BNatSchG)

- flächenförmig
- linienförmig
- punktförmig

- Naturschutzgebiet
- Wildnisentwicklungsgebiet
- FFH Gebiet

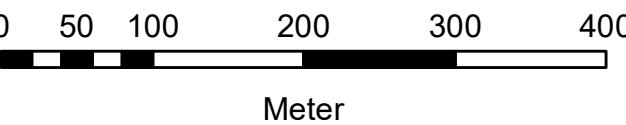

D		
C		
B	BT, FT, FP, Beeinträchtigungen ergänzt (29.10.2020)	M. Michalak
A	Entwurf – Bestandskarte (Export aus GSPD 2020a (07.08.2020)	M. Michalak
Index	Art der Änderung	bearbeitet

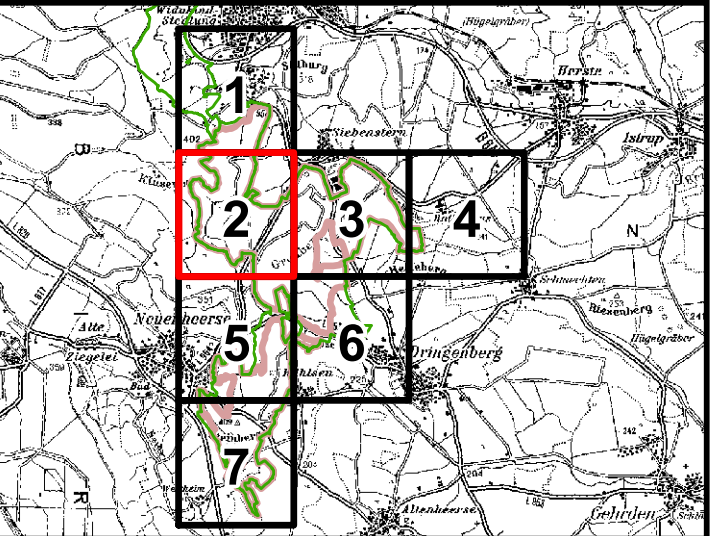

Maßnahmenkonzept

FFH-Gebiete Gradberg
DE-4320-302

Bestandskarte

Blatt 2 von 7

Bearbeitung:
FB IV, Team Waldnaturschutz, J. Koch
Kartographie:
FB IV, Team Waldnaturschutz, M. Michalak

Stand: 29.10.2020
Maßstab = 1:5.000

Landesbetrieb Wald und Holz
Nordrhein-Westfalen



Bezüglich der dargestellten Geodaten gelten die Nutzungs- und Lizenzgebühren der zugrunde liegenden Dienste.
© Wald und Holz NRW, © Lanuv NRW, © Geobasis NRW, © GeoBasis-DE/BKG (2020), © Geologischer Dienst NRW,
© NavLog GmbH, © Land NRW (2020) Datenlizenz Deutschland-Namensnennung - Version 2.0 (www.govdata.de/dl-de/by-2-0)

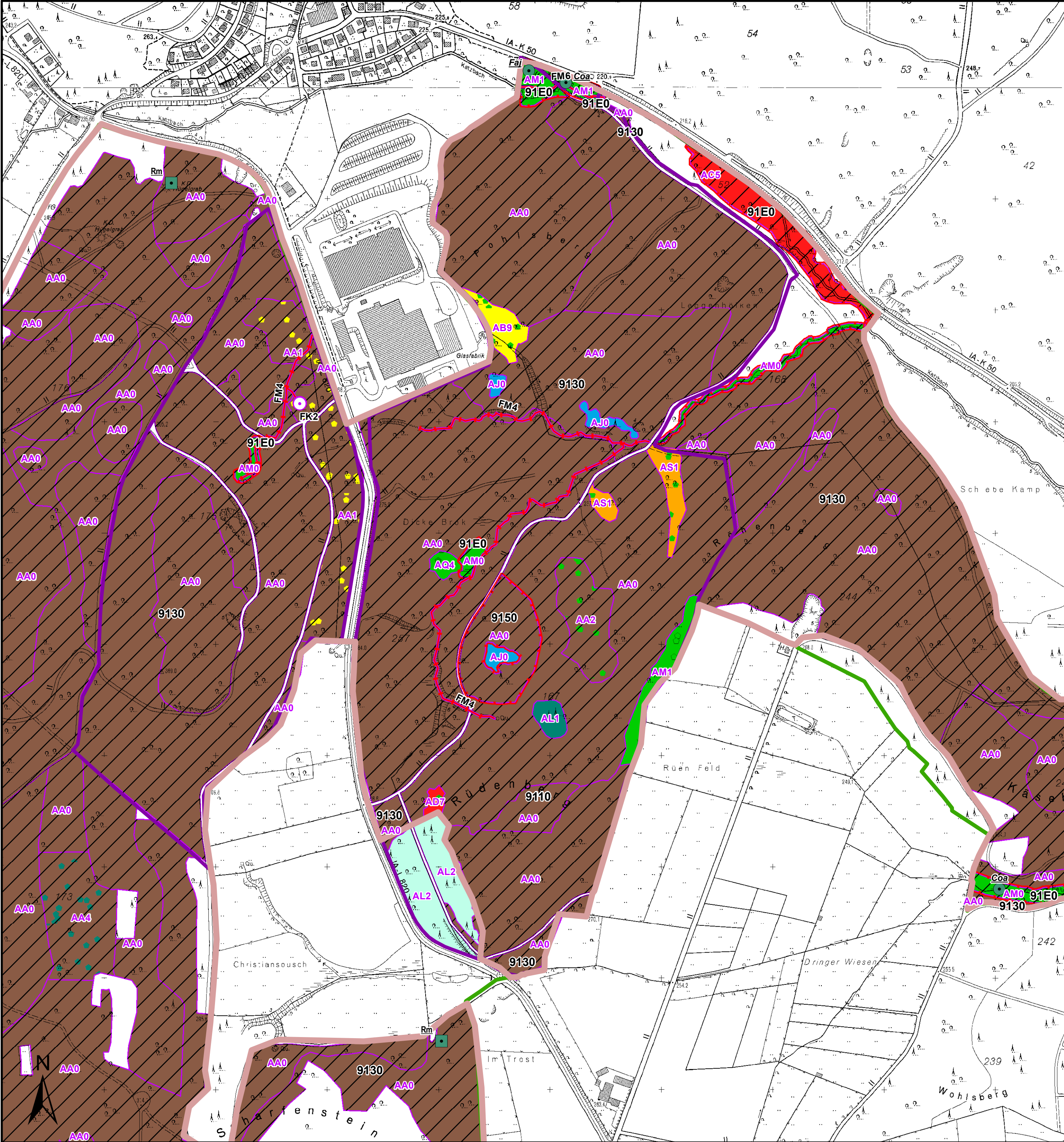

Biotoptypen

Eichenwälder

AB9 Hainbuchen-Eichenmischwald

Buchenwälder

- AA0 Buchenwald
- AA1 Eichen-Buchenwald
- AA2 Buchenmischwald mit einheimischen Laubbaumarten
- AA4 Nadelbaum-Buchenmischwald

Sonstige Laubwälder

- AM0 Eschenwald
- AM1 Eschenmischwald
- AQ4 Hainbuchenmischwald mit heimischen Laubbaumarten

Erlen-, Birken- und Weidenwälder

- AC5 Bachbegleitender Erlenwald
- AD7 Birkenmischwald mit heimischen Laubbaumarten

Lärchenwälder

AS1 Lärchenmischwald

Fichtenwälder

AJ0 Fichtenwald

Douglasie und Sonstige

- AL1 Douglasienwald
- AL2 Wald aus einer seltenen Nadelbaumart

Biotoptypen (linienförmig)

- FM4 Quellbach
- FM6 Mittelgebirgsbach

Biotoptypen (punktförmig)

- FK2 Sicker-, Sumpfquelle, Helokrene

Beeinträchtigungen

2.10 Fischbesatz

Maßnahmenrelevante Arten

Tierarten

- Rm Rotmilan
- Sal Gebänderter Feuersalamander

Pflanzenarten

- Aqv Aquilegia vulgaris agg.
- Coa Colchicum autumnale
- Dam Dactylorhiza maculata agg.
- Ral Ranunculus lingua
- Faj Fallopia japonica

FFH-Lebensraumtypen

Lebensraumtypen

- 9110 Hainsimsen-Buchenwald (Luzulo-Fagetum)
- 9130 Waldmeister-Buchenwald
- 9150 Orchideen-Kalk-Buchenwald
- 91E0 Erlen-Eschen- und Weichholz-Auenwälder (Prioritaerer Lebensraum)

N-Lebensraumtypen

- NA00 Laubwälder außerhalb von Sonderstandorten
- NFM0 Fließgewässer
- NFK0 Quellbereiche

gesetzl. geschützte Biotoptypen (§30 BNatSchG)

- flächenförmig
- linienförmig
- punktförmig

- Naturschutzgebiet
- Wildnisentwicklungsgebiet
- FFH Gebiet

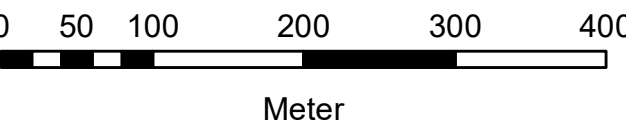

D		
C		
B	BT, FT, FP, Beeinträchtigungen ergänzt (29.10.2020)	M. Michalak
A	Entwurf – Bestandskarte (Export aus GSPD 2020a (07.08.2020)	M. Michalak
Index	Art der Änderung	bearbeitet

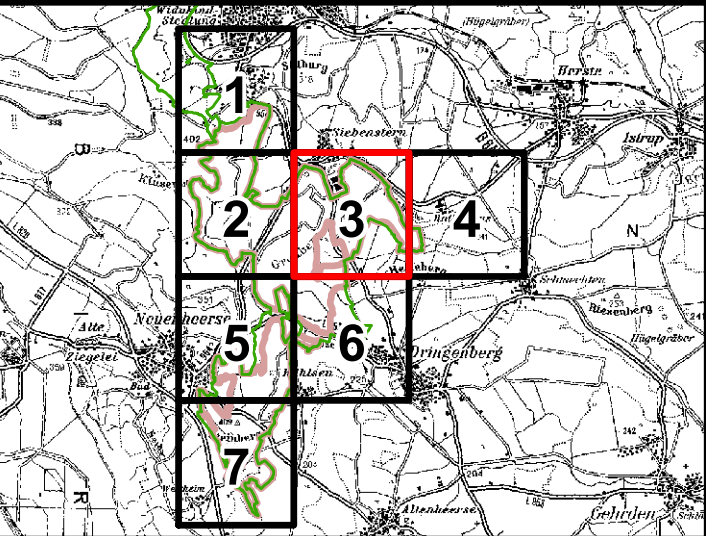

Maßnahmenkonzept

FFH-Gebiete Gradberg
DE-4320-302

Bestandskarte

Blatt 3 von 7

Bearbeitung:
FB IV, Team Waldnaturschutz, J. Koch
Kartographie:
FB IV, Team Waldnaturschutz, M. Michalak

Stand: 29.10.2020
Maßstab = 1:5.000

Landesbetrieb Wald und Holz
Nordrhein-Westfalen



Bezüglich der dargestellten Geodaten gelten die Nutzungs- und Lizenzgebühren der zugrunde liegenden Dienste.
© Wald und Holz NRW, © Lanuv NRW, © Geobasis NRW, © GeoBasis-DE/BKG (2020), © Geologischer Dienst NRW,
© NavLog GmbH, © Land NRW (2020) Datenlizenz Deutschland-Namensnennung - Version 2.0 (www.govdata.de/dl-de/by-2-0)

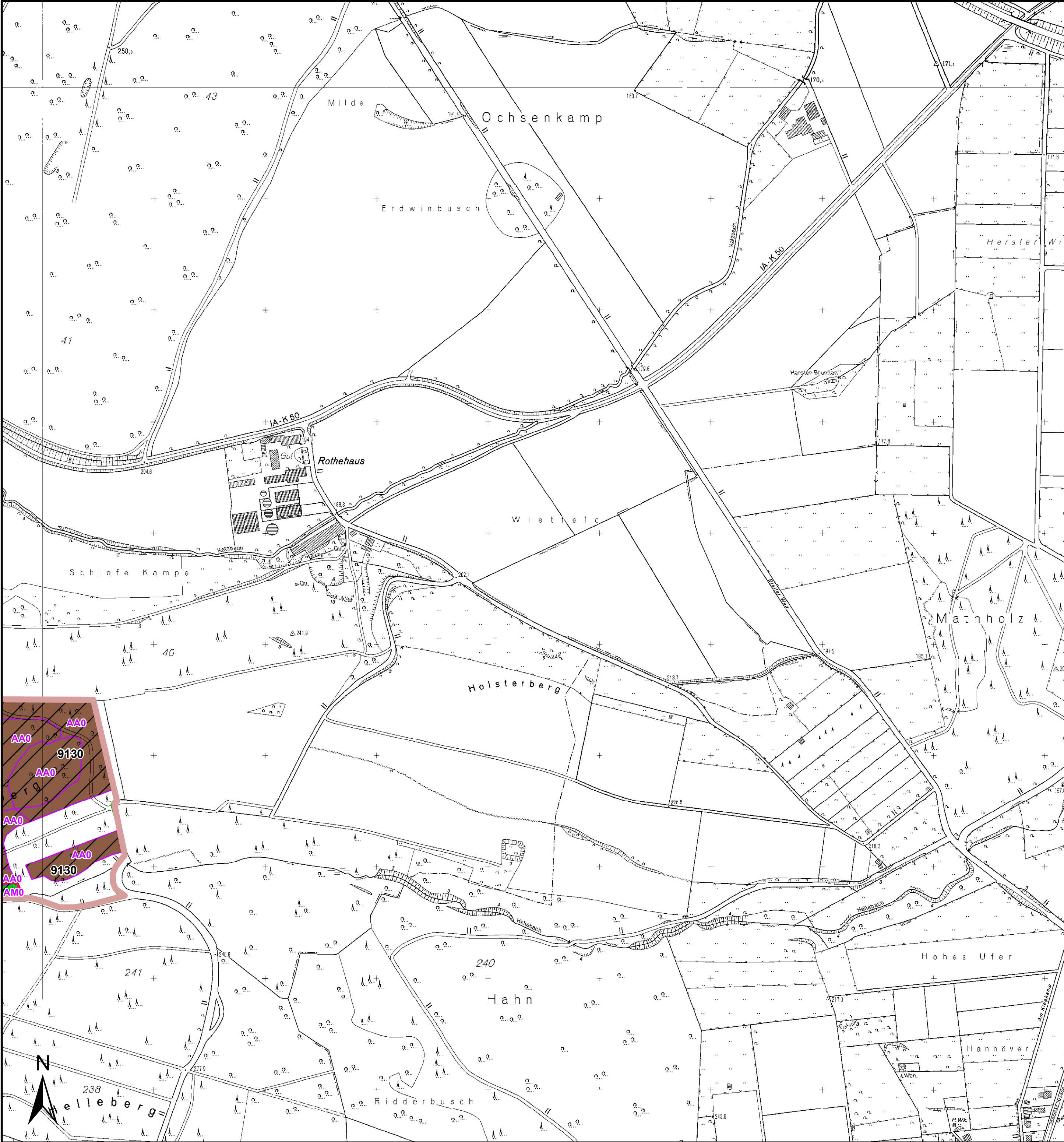

Biotoptypen

Buchenwälder

AA0 Buchenwald

Sonstige Laubwälder

AM0 Eschenwald

Beeinträchtigungen
2.10 Fischbesatz

Maßnahmenrelevante Arten

Tierarten

Rm Rotmilan
Sal Gebänderter Feuersalamander

Pflanzenarten

Aqv Aquilegia vulgaris agg.
Coa Colchicum autumnale
Dam Dactylorhiza maculata agg.
Ral Ranunculus lingua
Faj Fallopia japonica

FFH-Lebensraumtypen

/// Lebensraumtypen

9130 Waldmeister-Buchenwald
91E0 Erlen-Eschen- und Weichholz-
Auenwälder (Prioritaerer Lebensraum)

gesetzl. geschützte Biotoptypen
(§30 BNatSchG)

flächenförmig
 linienförmig
 punktförmig

Naturschutzgebiet
 Wildnisentwicklungsgebiet
 FFH Gebiet

0 50 100 200 300 400
Meter

D		
C		
B	BT, FT, FP, Beeinträchtigungen ergänzt (29.10.2020)	M. Michalak
A	Entwurf – Bestandskarte (Export aus GSPD 2020a (07.08.2020)	M. Michalak
Index	Art der Änderung	bearbeitet

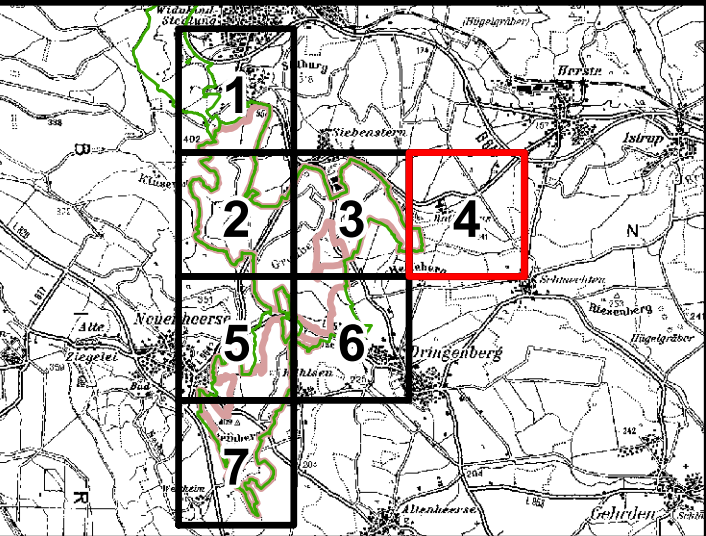

Maßnahmenkonzept
FFH-Gebiete Gradberg
DE-4320-302

Bestandskarte
Blatt 4 von 7

Bearbeitung:
FB IV, Team Waldnaturschutz, J. Koch
Kartographie:
FB IV, Team Waldnaturschutz, M. Michalak

Stand: 29.10.2020
Maßstab = 1:5.000

Landesbetrieb Wald und Holz
Nordrhein-Westfalen



Bezüglich der dargestellten Geodaten gelten die Nutzungs- und Lizenzgebühren der zugrunde liegenden Dienste.
© Wald und Holz NRW, © Lanuv NRW, © Geobasis NRW, © GeoBasis-DE/BKG (2020), © Geologischer Dienst NRW,
© NavLog GmbH, © Land NRW (2020) Datenlizenz Deutschland-Namensnennung - Version 2.0 (www.govdata.de/dl-de/by-2-0)

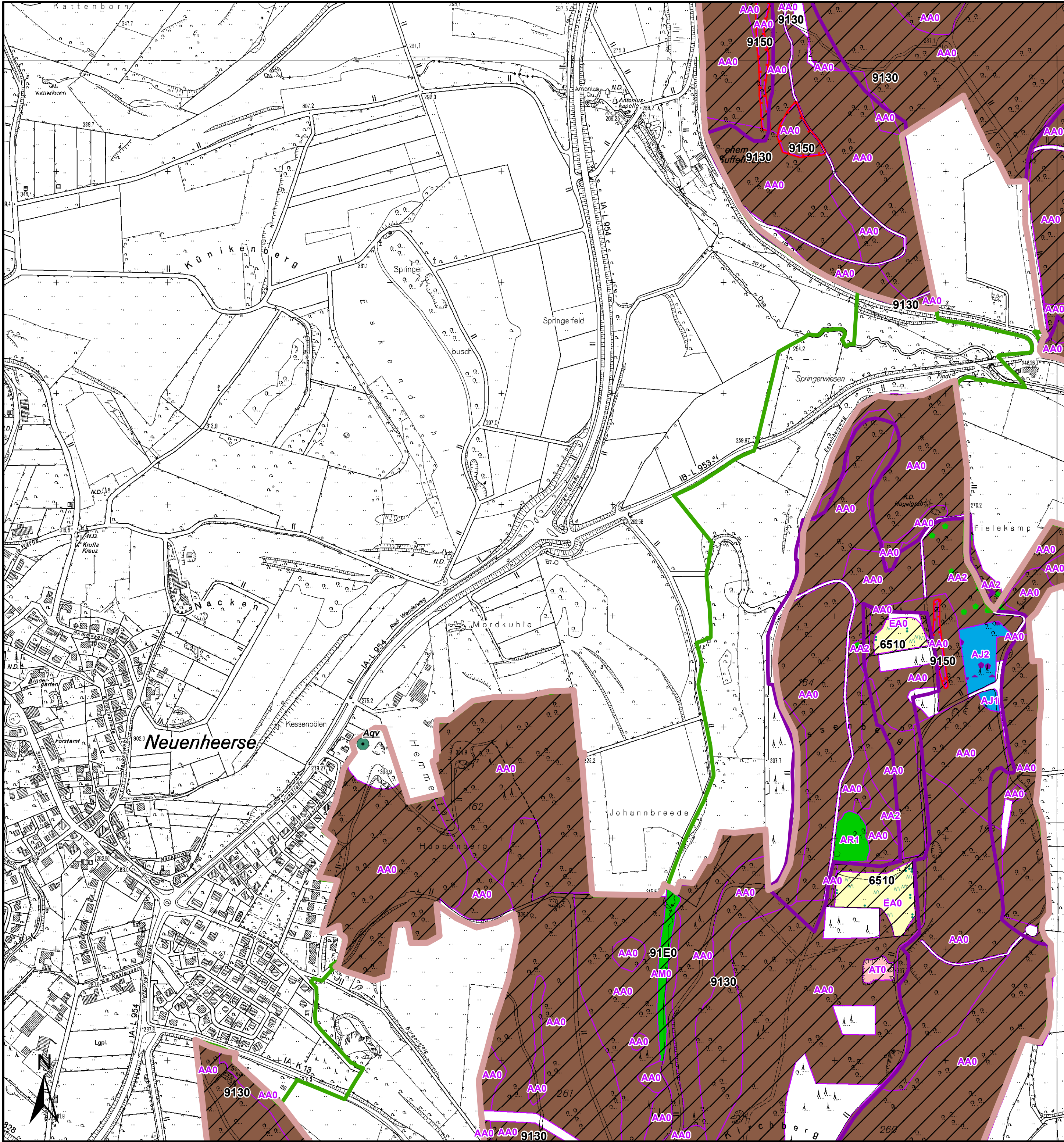

Biotoptypen

Buchenwälder

- AA0 Buchenwald
- AA2 Buchenmischwald mit einheimischen Laubbaumarten

Sonstige

- AM0 Eschenwald
- AR1

Fichtenwälder

- AJ1 Fichtenmischwald mit einheimischen Laubbaumarten
- AJ2 Fichtenmischwald mit gebietsfremden Laubbaumarten

offene

- AT0 Schlagflur

Wiese

- EA0 Fettwiese

Beeinträchtigungen

- 2.10 Fischbesatz

Maßnahmenrelevante Arten

Tierarten

- Rm Rotmilan
- Sal Gebänderter Feuersalamander

Pflanzenarten

- Aqv Aquilegia vulgaris agg.
- Coa Colchicum autumnale
- Dam Dactylorhiza maculata agg.
- Ral Ranunculus lingua
- Faj Fallopia japonica

FFH-Lebensraumtypen

Lebensraumtypen

- 6510 Glatthafer- und Wiesenknopf-Silgenwiesen
- 9130 Waldmeister-Buchenwald
- 9150 Orchideen-Kalk-Buchenwald
- 91E0 Erlen-Eschen- und Weichholz-Auenwälder (Prioritaerer Lebensraum)

N-Lebensraumtypen

- NA00 Laubwälder außerhalb von Sonderstandorten

gesetzl. geschützte Biotoptypen (§30 BNatSchG)

- flächenförmig
- linienförmig
- punktförmig

- Naturschutzgebiet
- Wildnisentwicklungsgebiet
- FFH Gebiet

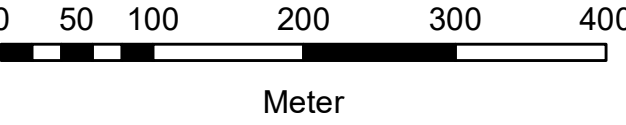

D		
C		
B	BT, FT, FP, Beeinträchtigungen ergänzt (29.10.2020)	M. Michalak
A	Entwurf – Bestandskarte (Export aus GSPD 2020a (07.08.2020)	M. Michalak
Index	Art der Änderung	bearbeitet

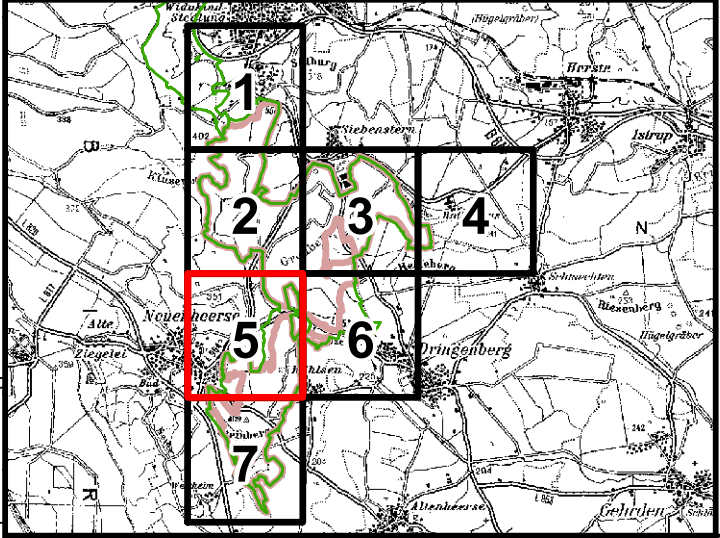

Maßnahmenkonzept

FFH-Gebiete Gradberg
DE-4320-302

Bestandskarte

Blatt 5 von 7

Bearbeitung:
FB IV, Team Waldnaturschutz, J. Koch
Kartographie:
FB IV, Team Waldnaturschutz, M. Michalak

Stand: 29.10.2020
Maßstab = 1:5.000

Landesbetrieb Wald und Holz
Nordrhein-Westfalen



Bezüglich der dargestellten Geodaten gelten die Nutzungs- und Lizenzgebühren der zugrunde liegenden Dienste.
© Wald und Holz NRW, © Lanuv NRW, © Geobasis NRW, © GeoBasis-DE/BKG (2020), © Geologischer Dienst NRW,
© NavLog GmbH, © Land NRW (2020) Datenlizenz Deutschland-Namensnennung - Version 2.0 (www.govdata.de/dl-de/by-2-0)

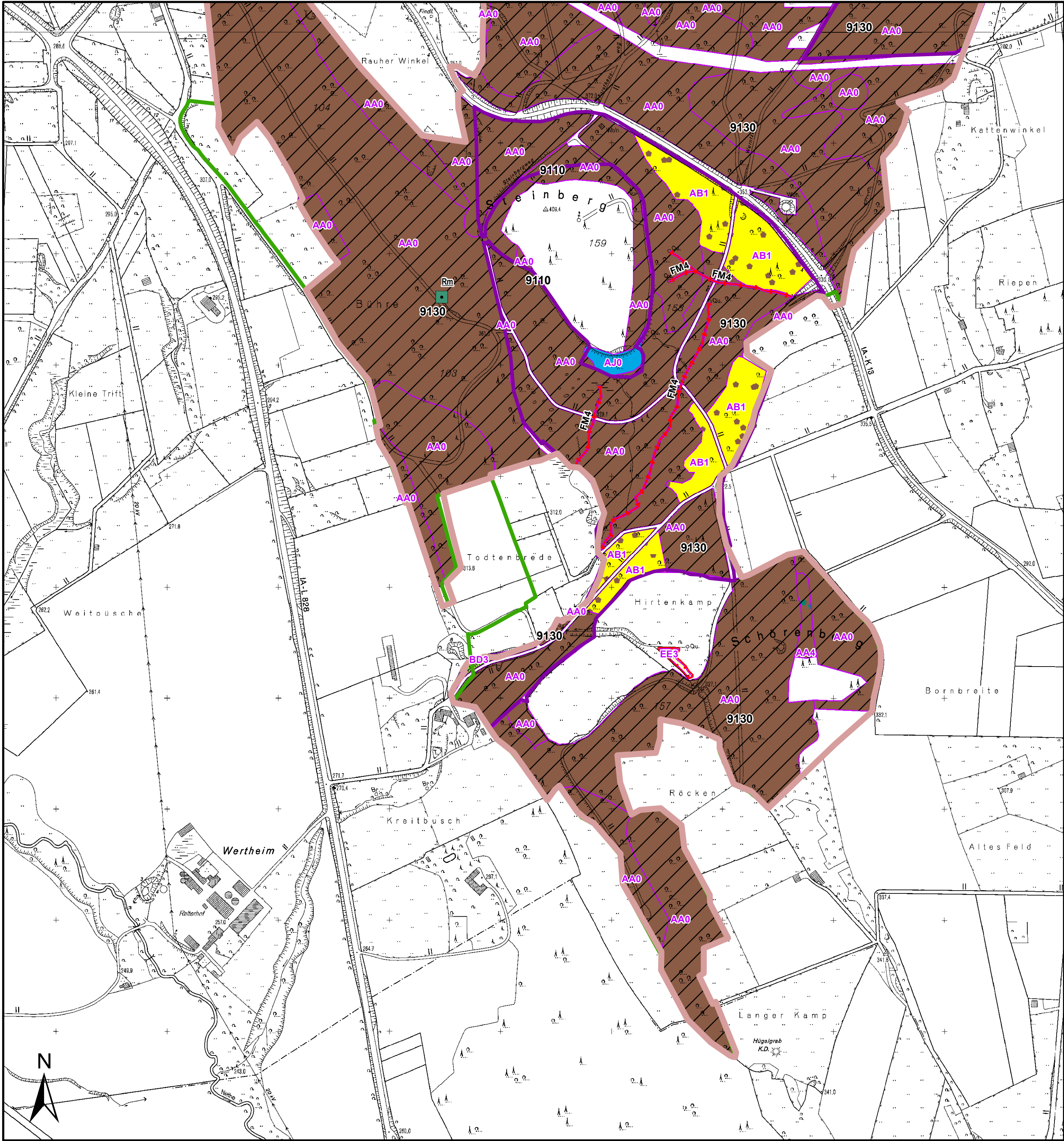

Biotoptypen

Eichenwälder

AB1 Buchen-Eichenmischwald

Buchenwälder

AA0 Buchenwald

AA4 Nadelbaum-Buchenmischwald

Fichtenwälder

AJ0 Fichtenwald

Kleingehölze

BD3 Gehölzstreifen

Grünland, Brachen

EE3 Brachgefallenes Nass- und Feuchtgrünland

Biotoptypen (linienförmig)

FM4 Quellbach

Beeinträchtigungen

2.10 Fischbesatz

Maßnahmenrelevante Arten

Tierarten

Rm Rotmilan

Sal Gebänderter Feuersalamander

Pflanzenarten

Aqv Aquilegia vulgaris agg.

Coa Colchicum autumnale

Dam Dactylorhiza maculata agg.

Ral Ranunculus lingua

Faj Fallopia japonica

FFH-Lebensraumtypen

Lebensraumtypen

9110 Hainsimsen-Buchenwald (Luzulo-Fagetum)

9130 Waldmeister-Buchenwald

N-Lebensraumtypen

NA00 Laubwälder außerhalb von Sonderstandorten

NEC0 Nass- und Feuchtgrünland incl. Brachen

NFM0 Fließgewässer

gesetzl. geschützte Biotoptypen (§30 BNatSchG)

flächenförmig

linienförmig

punktförmig

Naturschutzgebiet

Wildnisentwicklungsgebiet

FFH Gebiet

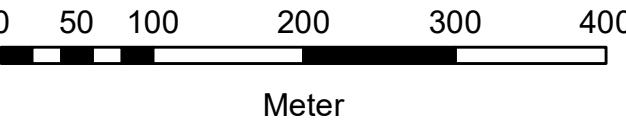

D		
C		
B	BT, FT, FP, Beeinträchtigungen ergänzt (29.10.2020)	M. Michalak
A	Entwurf - Bestandskarte (Export aus GSD 2020a (07.08.2020))	M. Michalak
Index	Art der Änderung	bearbeitet

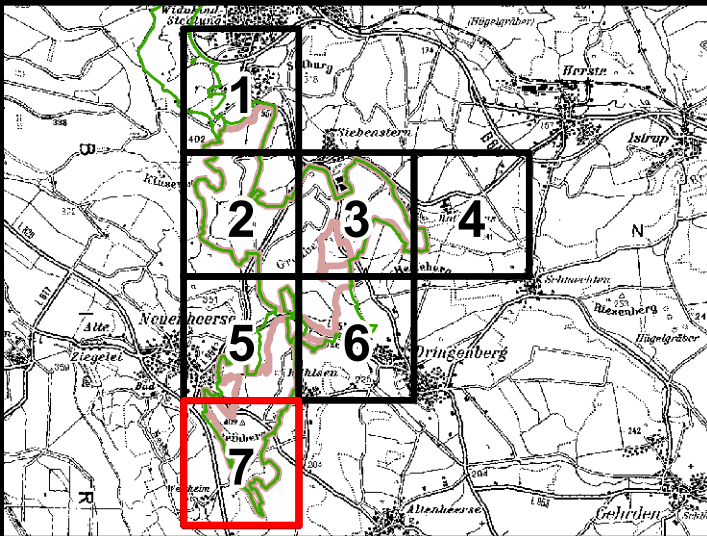

Maßnahmenkonzept

FFH-Gebiete Gradberg
DE-4320-302

Bestandskarte

Blatt 7 von 7

Bearbeitung:
FB IV, Team Waldnaturschutz, J. Koch
Kartographie:
FB IV, Team Waldnaturschutz, M. Michalak

Stand: 29.10.2020

Maßstab = 1:5.000

Landesbetrieb Wald und Holz
Nordrhein-Westfalen



Bezüglich der dargestellten Geodaten gelten die Nutzungs- und Lizenzgebühren der zugrunde liegenden Dienste.
© Wald und Holz NRW, © Lanuv NRW, © Geobasis NRW, © GeoBasis-DE/BKG (2020), © Geologischer Dienst NRW,
© NavLog GmbH, © Land NRW (2020) Datenlizenz Deutschland-Namensnennung - Version 2.0 (www.govdata.de/dl-de/by-2-0)